五島市立大浜小学校

学校だより

１月号　　２０２４年１月２６日
文責：校長　森　武彦

大浜小学校最後の学期が始まりました

とうとう始まってしまいました。大浜小学校、永き歴史に幕を引く最後の学期です。最後の学期にふさわしい頑張りを、子供たちには期待しています。残された日々もわずかとなり、日に日に寂しさが募っています。

有終の美を飾るとともに、来年度の新しい環境でも頑張っていけるように、残された時間できるだけのことに力を尽くし、できるだけ多くのものを身につけさせて、進学・進級させることができるように学校も頑張ってまいります。

大浜小学校閉校記念式典　閉校記念碑除幕式を行います

２月１８日(日)に、大浜小学校体育館にて閉校記念式典を、またその後、運動場体育倉庫前にて閉校記念碑除幕式を挙行します。

閉校記念式典は会場が体育館ということもあり、参加者は学校からご案内した方のみに限らせていただきます。ただし、１１：１５開始予定の閉校記念碑除幕式は、自由に御参加いただけます。

また、除幕式の閉式後、１時間程度、学校を開放し校内を自由に御覧いただこうと計画しています。

どうぞよろしくお願いします。

月行事予定

2月

２日(金)　本山小学校入学説明会
　　豆まき集会
４日(日)　環境整備作業(保護者の方は本山小ＰＴＡ役員の選出を行います。)
６日(火)　卒業記念制作
８日(木)　避難訓練
１１日(日)　建国記念の日
１２日(月)　振替休日
１６日(金)　移動図書館車来校
１８日(日)　閉校記念式典
　　閉校記念碑除幕式
１９日(月)　振替休日
２２日(木)　３校交流学習(翁中へ)
２３日(金)　天皇誕生日
２６日(月)　縄跳び大会
　　本山小学校学校説明会(本校)
２８日(水)　交流学習(本山小へ)

3月

１日(金)　卒業生を送る会
１２日(火)　卒業式予行練習
１５日(金)　卒業式
２２日(金)　修了式・離任式
２９日(金)　校舎とのお別れ(施錠)

大谷選手寄贈のグローブが人気です

今ちまたで話題の大谷選手寄贈のグローブが大浜小学校にもやってきました。３日間職員室前に展示して子供たちへ披露したあと、「２２日(月)からドンドン使いましょう」としていました。しかし、２２日から天候不良のため運動場を使えない日が続き、２５日(木)、やっとグローブ使い初(そ)めとなりました。登校した子供たちは我先にと、グローブを持って運動場へ飛び出し、キャッチボールをしていました。

元気な子供たちの姿を見て、大谷選手に心から感謝です。

懐かしい写真たち

今年度は、閉校記念誌や閉校記念式典のしおりを作成するにあたって、大浜小学校の歴史が刻まれた写真を見ることが多い１年でした。

私自身、新任として大浜小学校に勤めていた頃の写真が出てきたり、知り合いの先生方が過去に勤めていたことを知ったりと、うっかりすると写真を見ることにはまってしまいそうでした。

旧校舎の写真も残されていて、大浜小学校の歴史を改めて痛感しました。(今のように写真を撮ることが気楽ではなかった時代なので、そう多く残っているわけではありませんが)

このような大浜小学校の財産は、できれば皆さんにも見ていただいた方が良いと考えました。そこで２月１８日の閉校記念式典会場に大浜小学校のこれまでの写真を展示して、できるだけ多くの方に見ていただこうと思います。また、記念式典後しばらく校舎内にもブースを設けて式典に参加できなかった方にも見ていただけるようにしたいと計画しています。

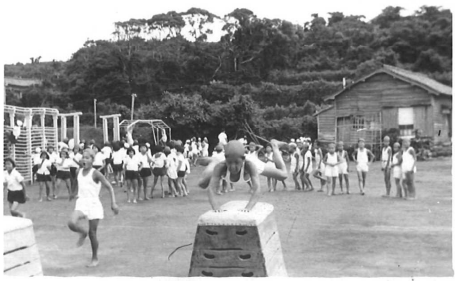

※一部御紹介します。